MARINE COMPONENTS

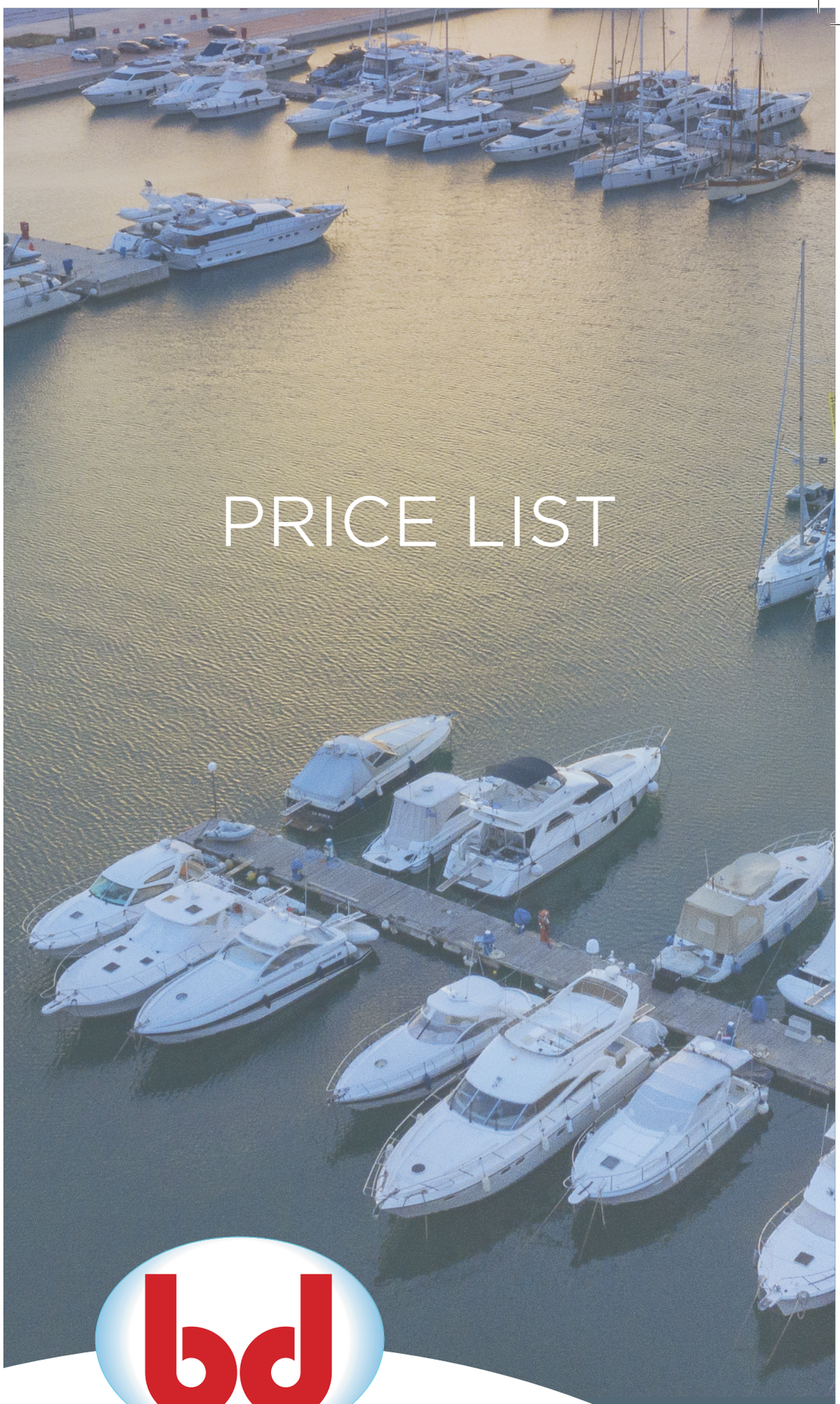

PRICE LIST

QuickJoints®

BdFast® La giunzione innovativa

BdFast® COMPACT La giunzione innovativa

BUCCHI

Fittings for
plastic pipes and systems

MADE IN ITALY SINCE 1973 100% BUCCHI

GAMMA COLLETTORI per aria condizionata
RANGE OF AIR CONDITIONING MAINFOLDS
GAMME DE COLLECTEURS DE CLIMATISATION

COLLETTORE MODULARE a 2 uscite con valvole di intercettazione a passaggio totale

2-WAY MODULAR MANIFOLD *with 2 outputs with full flow shut-off valves*

COLLECTEUR MODULAIRE *à 2 sorties avec vannes d'arrêt à passage total*

	G	G1	Uscite	G1(1)
	3/4"	3/4"	2	1/2"
	1"	1"	2	1/2"
	1" 1/4	1" 1/4	2	3/4"

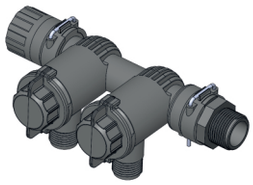

COLLETTORE MODULARE SEMPLICE a 2 uscite

2-WAY SIMPLE MODULAR MANIFOLD

COLLECTEUR MODULAIRE SIMPLE *à 2 sorties*

	G	G1	Uscite	G1(1)
	3/4"	3/4"	2	1/2"
	1"	1"	2	1/2"
	1" 1/4	1" 1/4	2	3/4"

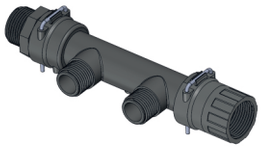

COMPONENTI PER COLLETTORI in Nylon (PA66 - FV)
COMPONENTS FOR MAINFOLDS in Nylon (PA66 - GF)
COMPOSANTS POUR COLLECTEURS en Nylon (PA66 - FV)

7004520

COLLETTORE di DISTRIBUZIONE a 2 uscite con valvola di intercettazione

2-WAY DISTRIBUTION MANIFOLD *with shut-off valve*

COLLECTEUR DE DISTRIBUTION *à 2 sorties avec vanne d'arrêt*

modello - *type - modèle*	codice - *code*	G	G1	G(1)			€ (1)
7004520	7004520.070503	3/4"	3/4"	1/2"	4	40	15,14
	7004520.070703	1"	1"	1/2"	4	40	15,77
	7004520.070905	1"1/4	1"1/4	3/4"	4	40	23,04

7012

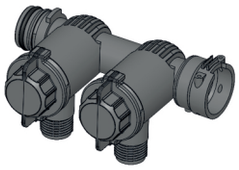

7004511

COLLETTORE di DISTRIBUZIONE semplice a 2 uscite

Simple 2-way ***DISTRIBUTION MANIFOLD***

COLLECTEUR DE DISTRIBUTION *simple à 2 sorties*

7004511	7004511.070503	3/4"	3/4"	1/2"	4	40	5,64
	7004511.070703	1"	1"	1/2"	4	40	6,52
	7004511.070905	1"1/4	1"1/4	3/4"	4	40	10,54

7012

7004538

ADATTATORE AD INNESTO RAPIDO estremità femmina filettata G - femmina con forchetta di arresto in acciaio inox 316

QUICK-CONNECT ADAPTER *G - female threaded end with 316 stainless steel stop fork*

ADAPTATEUR À CONNEXION RAPIDE *extrémité filetée femelle avec fourchette d'arrêt en acier inoxydable 316*

7004538	7004538.630505	3/4"	4	80	2,43
	7004538.630707	1"	4	80	2,74
	7004538.630909	1" 1/4	4	80	3,48

7012

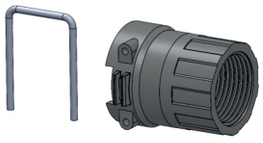

7004530

ADATTATORE AD INNESTO RAPIDO estremità maschio filettato G1 - maschio con forchetta di arresto in acciaio inox 316

QUICK-CONNECT ADAPTER *G - male threaded end with 316 stainless steel stop fork*

ADAPTATEUR À CONNEXION RAPIDE *extrémité filetée mâle C1 avec fourchette d'arrêt en acier inoxydable 316*

7004530	7004530.630505	3/4"	4	80	2,43
	7004530.630707	1"	4	80	2,74
	7004530.630909	1" 1/4	4	80	3,48

7012

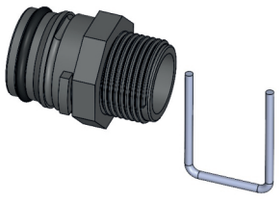

ACCESSORI PER COLLETTORI in Nylon (PA66 - FV)
ACCESSORIES FOR MAINFOLDS in Nylon (PA66 - GF)
ACCESSOIRES POUR COLLECTEURS en Nylon (PA66 - FV)

7004524

VALVOLA di SFOGO aria manuale in ottone cromato e volantino in tecnopolimero. Bussola di riduzione in PP filettata G1

MANUAL AIR VENT VALVE *in chromed brass and technopolymer handwheel assembled on G thread cap.*

VANNE DE SÉCURITÉ AIR MANUELLE *en laiton chromé et volant en technopolymère assemblée sur une tête filetée G.*

modello - *type - modèle*	codice - *code*	corpo *body /corps*			€ (1)
7004524	7004524.060503	3/4"	4	20	2,03
	7004524.060703	1"	4	20	2,03
	7004524.060903	1"1/4	4	20	2,13

7010

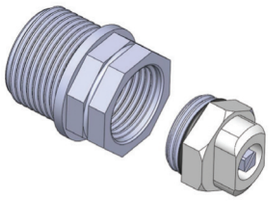

7004533

STAFFE FERMA COLLETTORI in acciaio inox AISI 316 con guarnizioni

MAINFOLDS RETAINER BRACKETS *in stainless steel AISI 316 with gaskets*

SUPPORT DE RETENUE DU COLLECTEUR *en acier inoxydable AISI 316 avec joints*

7004533	7004533.910505	3/4"	8	80	2,82
	7004533.910707	1"	8	80	4,15
	7004533.910909	1"1/4	8	80	3,83

7010

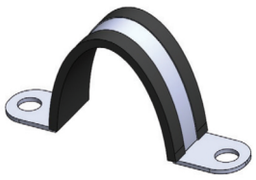

RICAMBI PER COLLETTORI in Nylon (PA66 - FV)
SPARE PARTS FOR MAINFOLDS in Nylon (PA66 - GF)
PIÈCES DE RECHANGE POUR COLLECTEURS en Nylon (PA66 - FV)

7004531

FORCHETTA DI ARRESTO in acciaio inox AISI 316

BLOCKING DEVICE *in stainless steel AISI 316*

FOURCHE DE BLOCAGE *en acier inoxydable AISI 316*

modello - *type - modèle*	codice - *code*	corpo *body /corps*		€ (1)
7004531	7004531.240505	3/4"	4	1,95
	7004531.240707	1"	4	2,09
	7004531.240909	1"1/4	4	2,37

7010

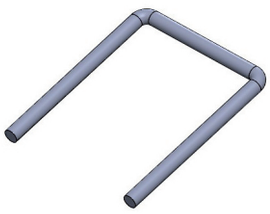

	codice / *code* / *code*	Catalogo/Catalogue/Catalogue
RACCORDI PORTAGOMMA a COMPRESSIONE BDFast COMPACT diritti in PP, estremità femmina con ghiera mobile ***BDFast COMPACT COMPRESSION FITTINGS****, straight, in PP end with female rotating movable ring nut* ***RACCORDS DE SERRAGE A COMPRESSION BDFast COMPACTS****, droit, en PP, extrémité femelle avec écrou pivotant*	**0102522** Varie misure *various sizes* *diverses mesures*	Vedi Catalogo Innovazioni *See Innovation Catalogue* *Voir Catalogue Innovation*
RACCORDI PORTAGOMMA a COMPRESSIONE BDFast COMPACT diritti in PP, estremità maschio ***BDFast COMPACT COMPRESSION HUB FITTINGS****, straight, in PP, male end* ***RACCORDS DE SERRAGE A COMPRESSION BDFast COMPACTS****, droit, en PP, extrémité mâle*	**0102530** Varie misure *various sizes* *diverses mesures*	Vedi Catalogo Innovazioni *See Innovation Catalogue* *Voir Catalogue Innovation*
RACCORDI PORTAGOMMA diritti in PP, estremità femmina con ghiera fissa ***STRAIGHT HOSE BARB*** *fittings in PP, female end with fixed ring nut* ***EMBOUTS*** *canelès droits en PP, extrémité femelle avec ècrou fixe*	**0800833** varie misure *various sizes* *diverses mesures*	Vedi pagina 5 *See page 5* *Voir page 5*
RACCORDI PORTAGOMMA diritti in PP, estremità femmina con ghiera mobile ***STRAIGHT HOSE BARB*** *fittings in PP, female end with rotating ring nut* ***RACCORDS EMBOUTS*** *droits en PP, extrémité femelle avec ècrou pivotant*	**0800120** varie misure *various sizes* *diverses mesures*	Vedi pagina 5 *See page 5* *Voir page 5*
RACCORDI PORTAGOMMA diritti in PP, estremità maschio ***STRAIGHT HOSE BARB*** *fittings in PP, male end* ***EMBOUTS*** *cannelès droits en PP, extrémité mâle*	**0800130** varie misure *various sizes* *diverses mesures*	Vedi pagina 6 *See page 6* *Voir page 6*
TAPPI in PP, estremità maschio ***PLUGS*** *in PP male end* ***BOUCHONS*** *en PP, extrèmitè male*	**0800200** varie misure *various sizes* *diverses mesures*	Vedi pagina 6 *See page 6* *Voir page 6*
CALOTTE in pp, estremità femmina ***CAPS*** *in pp, female end* ***TÊTES*** *en pp, extrémité femelle*	**0800180** varie misure *various sizes* *diverses mesures*	Vedi pagina 6 *See page 6* *Voir page 6*

COIBENTAZIONE
INSULATION
ISOLATION

modello - *type - modèle*	codice - *code*	corpo *body /coprs*			€ ①
7004505	7004505.560503	3/4"	4	40	7,07
	7004505.560703	1"	4	40	7,14
	7004505.560905	1"1/4	4	40	8,11

ASTUCCIO DI COIBENTAZIONE a 2 derivazioni compatto in poliuretano con chiusura adesiva per moduli con valvola di intercettazione a passaggio totale

COMPACT 2-BRANCH INSULATION *shell in polyurethane with adhesive closure for modules with full flow shut-off valves*

PROTECTION ISOLANTE *à 2 dérivations compacte en polyuréthane avec fermeture adhésive pour les modules avec vanne d'arrêt à passage intégral*

7010

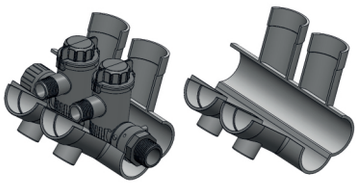

7004506	7004506.560503	3/4"	4	40	6,58
	7004506.560703	1"	4	40	6,66
	7004506.560905	1"1/4	4	40	6,85

ASTUCCIO DI COIBENTAZIONE a 2 derivazioni compatto in poliuretano con chiusura adesiva

COMPACT 2-BRANCH INSULATION *shell in polyurethane with adhesive closure for simple module*

PROTECTION ISOLANTE *à 2 dérivations compacte en polyuréthane avec fermeture adhésive pour un module simple*

7010

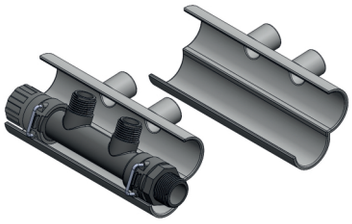

GAMMA COLLETTORI per acqua sanitaria
RANGE OF sanitary water MAINFOLDS
GAMME DE COLLECTEURS pour eaux sanitaires

	G	G1	Uscite	G1(1)
COLLETTORE MODULARE a 2 uscite con valvole di intercettazione a vitone	3/4"	3/4"	2	1/2"
	1"	1"	2	1/2"

MODULAR 2-WAY MAINFOLD *with screw-type shut off valves*

COLLECTEUR MODULAIRE *à 2 sorties avec vannes d'arrêt à vis*

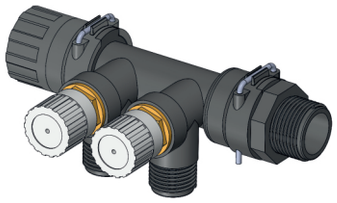

COMPONENTI PER COLLETTORI in Nylon (PA66 - FV)
COMPONENTS FOR MAINFOLDS in Nylon (PA66 - GF)
COMPOSANTS POUR COLLECTEURS en Nylon (PA66 - FV)

modello - *type - modèle*	codice - *code*	G	G1	G(1)			€ ①
7004507	7004507.630503	3/4"	3/4"	1/2"	4	80	16,39
	7004507.630703	1"	1"	1/2"	4	80	17,02

MODULO AD INNESTO RAPIDO estremità maschio e femmina

QUICK-INSERTION MODULE, *male and female ends*

MODULE À CONNEXION RAPIDE, *extrémités mâle et femelle*

7012

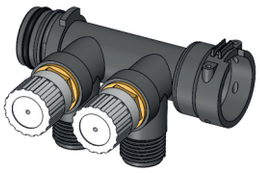

7004538	7004538.630505	3/4"	4	80	2,43
	7004538.630707	1"	4	80	2,74

ADATTATORE AD INNESTO RAPIDO estremità femmina filettata G - femmina con forchetta di arresto in acciaio inox 316

QUICK-CONNECT ADAPTER, *G - female threaded end with 316 stainless steel stop fork*

ADAPTATEUR À CONNEXION RAPIDE, *extrémité G filetée femelle avec fourchette d'arrêt en acier inoxydable 316*

7012

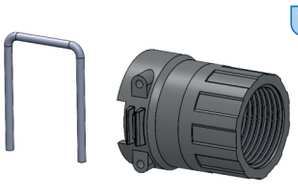

7004530	7004538.630505	3/4"	4	80	2,43
	7004538.630707	1"	4	80	2,74

ADATTATORE AD INNESTO RAPIDO estremità maschio filettato G1 - maschio con forchetta di arresto in acciaio inox 316

QUICK CONNECTION ADAPTER *G1 threaded male end with 316 stainless steel stop fork*

ADAPTATEUR DE CONNEXION RAPIDE *extrémité mâle filetée G1 avec fourchette d'arrêt en acid inoxidable 316*

7012

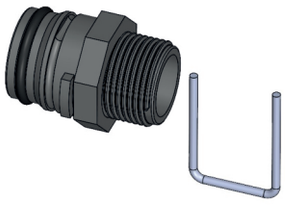

ACCESSORI PER COLLETTORI in Nylon (PA66 - FV)
ACCESSORIES FOR MAINFOLDS in Nylon (PA66 - GF)
ACCESSOIRES POUR COLLECTEURS en Nylon (PA66 - FV)

modello - *type - modèle*	codice - *code*	corpo *body /coprs*			€ ①
7004524	7004524.060503	3/4"	4	20	2,03
	7004524.060703	1"	4	20	2,03
	7004524.060903	1"1/4	4	20	2,13

7010

VALVOLA di SFOGO aria manuale in ottone cromato e volantino in tecnopolimero Bussola di riduzione in PP filettata G1

MANUAL AIR VENT VALVE
in chromed brass and technopolymer handwheel assembled on G1 thread cap

VANNE DE SÉCURITÉ AIR MANUELLE *en laiton chromé et volant en technopolymère assemblée sur une tête filetée G1*

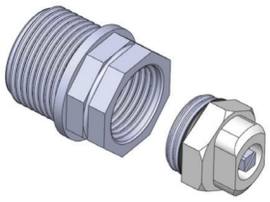

RICAMBI PER COLLETTORI in Nylon (PA66 - FV)
SPARE PARTS FOR MAINFOLDS in Nylon (PA66 - GF)
PIÈCES DE RECHANGE POUR COLLECTEURS en Nylon (PA66 - FV)

modello - *type - modèle*	codice - *code*	corpo *body /coprs*			€ ①
7004531	7004531.240505	3/4"	4		1,95
	7004531.240707	1"	4		2,09
	7004531.240909	1"1/4	4		2,37

7010

FORCHETTA DI ARRESTO in acciaio inox AISI 316

STOP FORK
in stainless steel AISI 316

FOURCHETTE D'ARRET
en acier inoxydable AISI 316

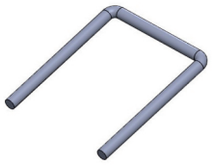

7004536	7004536.190303	3/4" - 1"	4	3,39

7010

VITONE PER COLLETTORI
Impianti sanitari

MAINFOLDS SCREW
Sanitary system

VIS DU COLLECTEUR
Installations sanitaires

7004535	7004535.270303	3/4" - 1"	4	1,2

7010

MANOPOLA PER COLLETTORI
Impianti sanitari

MAINFOLDS KNOB
Sanitary system

POIGNÈE POUR COLLECTEUR
Installations sanitaires

RACCORDI PORTAGOMMA E FILETTATI
HOSE BARB AND THREADED FITTINGS
RACCORDS DE TUYAUX ET RACCORDS FILETÈS

RACCORDI PORTAGOMMA in Polipropilene (PP) per tubi flessibili
HOSE BARB FITTINGS in Polypropylene (PP) for metric and BSP hoses
RACCORDS EMBOUTS en Polypropylene (PP) pour tuyaux flexibles

modello - *type - modèle*	codice - *code*	DN mm		€ ①
7001902	7001902.061616	16-16-16	10	15,88
	7001902.062525	25-25-25	5	15,88
	7001902.063535	35-35-35	5	15,88
	7001902.064040	40-40-40	5	21,28
	7001902.065050	50-50-50	5	21,28

7044

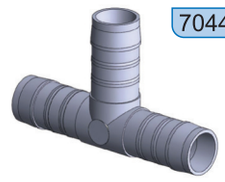

PORTAGOMMA a T per tubo DN

T HOSE BARB *for DN hose*

EMBOUT EN T *pour tuyau DN*

modello- *type - modèle*	codice - *code*	DN-DN1-Dn2 (mm)		€ ①
7001910	7001910.06IFF0	20-16-16	10	15,88
	7001910.06IFI0	20-16-20	10	15,88
	7001910.06FKF0	16-25-16	5	15,88
	7001910.06KFF0	25-16-16	5	15,88
	7001910.06KFI0	25-16-20	5	15,88
	7001910.06KIF0	25-20-16	5	15,88
	7001910.06KII0	25-20-20	5	15,88
	7001910.06KKF0	25-25-16	5	15,88
	7001910.06KFK0	25-16-25	5	15,88
	7001910.06OFK0	35-16-25	5	17,86
	7001910.06OFO0	35-16-35	5	17,86
	7001910.06OIK0	35-20-25	5	17,86
	7001910.06OKF0	35-25-16	5	17,86
	7001910.06KOK0	25-35-25	5	17,86
	7001910.06OKK0	35-25-25	5	17,86
	7001910.06OKO0	35-25-35	5	17,86
	7001910.06OFF0	35-16-16	5	17,86
	7001910.06OOK0	35-35-25	5	17,86
	7001910.06QFO0	40-16-35	5	21,28
	7001910.06QFQ0	40-16-40	5	21,28
	7001910.06QKQ0	40-25-40	5	21,28
	7001910.06WFW0	50-16-50	5	21,28
	7001910.06WOW0	50-35-50	5	21,28
	7001910.06WQQ0	50-40-40	5	21,28

7044

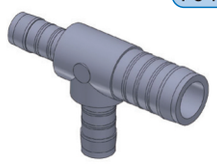

PORTAGOMMA RIDOTTO a T per tubo DN

REDUCED T HOSE CONNECTOR *for DN hose*

EMBOUT RÉDUIT EN T *pour tuyau DN*

NEW

modello- *type - modèle*	codice - *code*	DN-DN1 (mm)		€ ①
7001911	7001911.062520	25-20	5	6,94

7044

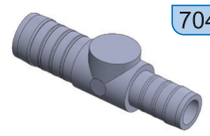

PORTAGOMMA RIDOTTO diritto per tubo DN

*Straight **REDUCED HOSE BARB** for DN hose*

EMBOUT RÉDUIT *droit pour tuyau DN*

NEW

RACCORDI PORTAGOMMA in Polipropilene (PP) per tubi flessibili
HOSE BARB FITTINGS in Polypropylene (PP)
RACCORDS EMBOUTS en Polypropylene (PP)

modello- *type - modèle*	codice - *code*	Ø		€ ①
0800833	0800833.060316	1/2" X 16	20	1,59
	0800833.060520	3/4" X 20	20	1,76
	0800833.060725	1" X 25	10	2,00
	0800833.060938	1"1/4 X 38	10	2,67
	0800833.060940	1"1/4 X 40	10	2,80
	0800833.061138	1"1/2 X 38	5	3,49
	0800833.061550	2" X 50	5	4,66
	0800833.061560	2" X 60	5	4,85

805

PORTAGOMMA DIRITTO per tubo DN - estremità femmina ghiera fissa filettata G

STRAIGHT HOSE BARB *for DN hose - with female threaded end fixed ring nut*

EMBOUT CANNELÉ DROIT *pour tuyau DN - extrémité femelle écrou fixe filetée G*

NEW

0800120	0800120.060107	1/4" X 7	20	1,29
	0800120.060209	3/8" X 9	20	1,43
	0800120.060210	3/8" X 10	20	1,43
	0800120.060212	3/8" X 12	20	1,43
	0800120.060310	1/2" X 10	20	1,61
	0800120.060313	1/2" X 13	20	1,61
	0800120.060316	1/2" X 16	20	1,68
	0800120.060510	3/4" X 10	20	1,72
	0800120.060512	3/4" X 12	20	1,72
	0800120.060513	3/4" X 13	20	1,72
	0800120.060516	3/4" X 16	20	1,74
	0800120.060519	3/4" X 19	20	1,83
	0800120.060520	3/4" X 20	20	1,83
	0800120.060719	1" X 19	10	2,00
	0800120.060720	1" X 20	10	2,00
	0800120.060722	1" X 22	10	2,00
	0800120.060725	1" X 25	10	2,02
	0800120.060920	1"1/4 X 20	10	2,48
	0800120.060925	1"1/4 X 25	10	2,61
	0800120.060930	1"1/4 X 30	10	2,82
	0800120.060932	1"1/4 X 32	10	2,58
	0800120.061138	1"1/2 X 38	5	2,82
	0800120.061140	1"1/2 X 40	5	3,64
	0800120.061550	2" X 50	5	4,78

805

PORTAGOMMA DIRITTO F in PP ghiera mobile, guarnizione in EPDM PP F

STRAIGHT HOSE NOZZLE *movable ring nut, EPDM flat gasket*

EMBOUT CANNELÉ DROIT *F en PP écrou mobile, joint en EPDM*

0800121	0800121.060310	1/2" X 10	20	2,36
	0800121.060312	1/2" X 12	20	2,36
	0800121.060313	1/2" X 13	20	2,36
	0800121.060512	3/4" X 12	20	2,56
	0800121.060513	3/4" X 13	20	2,56
	0800121.060516	3/4" X 16	20	2,64
	0800121.060519	3/4" X 19	20	2,78
	0800121.060720	1" X 20	20	2,78
	0800121.060520	3/4" X 20	20	3,16
	0800121.060722	1" X 22	10	3,16
	0800121.060725	1" X 25	10	3,16
	0800121.060925	1"1/4 X 25	10	3,64
	0800121.060930	1"1/4 X 30	10	3,88
	0800121.060932	1"1/4 X 32	10	3,97
	0800121.061138	1"1/2 X 38	5	5,80
	0800121.061140	1"1/2 X 40	5	5,80
	0800121.061550	2" X 50	5	7,59

805

PORTAGOMMA GOMITO e CURVO a 90° F ghiera mobile, guarnizione in EPDM

PP F 90° ELBOW HOSE NOZZLE *movable ring nut, EPDM flat gasket*

EMBOUT CANNELÉ COUDÉ et *F en PP écrou mobile, joint en EPDM*

RACCORDI PORTAGOMMA CON FILETTATURA GAS in Polipropilene (PP) per tubi flessibili

HOSE BARB FITTINGS with GAS thread in Polypropylene (PP) for flexible hoses

EMBOUTS CANNELÉ avec filetage pas du GAZ en Polypropylene (PP) pour tuyaux flexibles

type/modèle/modelo	*code/code/código*	Ø		€ ①
0800130	0800130.060107	1/4” X 7	20	0,77
	0800130.060109	1/4” X 9	20	0,75
	0800130.060110	1/4” X 10	20	0,77
	0800130.060112	1/4” X 12	20	0,77
	0800130.060207	3/8” X 7	20	0,82
	0800130.060210	3/8” X 10	20	0,82
	0800130.060212	3/8” X 12	20	0,82
	0800130.060213	3/8” X 13	20	0,82
	0800130.060216	3/8”X 16	20	0,94
	0800130.060310	1/2” x 10	20	0,86
	0800130.060312	1/2” x 12	20	0,84
	0800130.060313	1/2” X 13	20	0,84
	0800130.060314	1/2” X 14	20	0,90
	0800130.060316	1/2” X 16	20	0,96
	0800130.060319	1/2” X 19	20	1,05
	0800130.060320	1/2” X 20	20	1,05
	0800130.060510	3/4” X 10	20	0,92
	0800130.060512	3/4” X 12	20	0,92
	0800130.060513	3/4” X 13	20	0,92
	0800130.060516	3/4” X 16	20	1,04
	0800130.060519	3/4” X 19	20	1,06
	0800130.060520	3/4”X 20	20	1,06
	0800130.060522	3/4”X 22	20	1,15
	0800130.060525	3/4” X 25	20	1,15
	0800130.060720	1” X 20	10	1,24
	0800130.060722	1” X 22	10	1,26
	0800130.060725	1” X 25	10	1,26
	0800130.060730	1” X 30	10	1,41
	0800130.060732	1” X 32	10	1,45
	0800130.060925	1”1/4 x 25	10	1,75
	0800130.060930	1”1/4 X 30	10	1,96
	0800130.060932	1”1/4 X 32	10	2,17
	0800130.060935	1”1/4 X 35	10	2,24
	0800130.060938	1”1/4 X 38	10	2,53
	0800130.060940	1”1/4 X 40	10	2,53
	0800130.061138	1”1/2 X 38	5	2,78
	0800130.061140	1”1/2 X 40	5	2,78
	0800130.061145	1”1/2 X 45	5	2,95
	0800130.061150	1”1/2 X 50	5	3,13
	0800130.061550	2” X 50	5	3,88
	0800130.061560	2” X 60	5	5,56

805

PORTAGOMMA DIRITTO M in PP

PP M ***STRAIGHT HOSE NOZZLE***

EMBOUT CANNELÉ DROIT *M en PP*

0800131	0800131.060110	1/4” X 10	20	1,38
	* 0800131.060112	1/4” X 12	20	1,38
	0800131.060210	3/8” X 10	20	1,48
	0800131.060212	3/8” X 12	20	1,48
	0800131.060213	3/8” X 13	20	1,48
	0800131.060310	1/2” X 10	20	1,58
	0800131.060312	1/2” X 12	20	1,58
	0800131.060313	1/2” X 13	20	1,58
	0800131.060316	1/2” X 16	20	1,68
	0800131.060320	1/2” X 20	20	1,83
	0800131.060512	3/4” X 12	20	1,68
	0800131.060513	3/4” X 13	20	1,68
	0800131.060520	3/4” X 20	20	1,80
	0800131.060522	3/4” X 22	20	2,17
	0800131.060525	3/4” X 25	20	2,17
	0800131.060720	1” X 20	10	2,18
	0800131.060722	1” X 22	10	2,18
	0800131.060725	1” X 25	10	2,18
	0800131.060730	1” X 30	10	2,66
	0800131.060732	1” X 32	10	2,78
	0800131.060930	1”1/4 X 30	10	2,82
	0800131.060932	1”1/4 X 32	10	2,90
	* 0800131.060938	1”1/4 X 38	10	3,16
	0800131.061138	1”1/2 X 38	5	3,37
	0800131.061140	1”1/2 X 40	5	3,37

805

PORTAGOMMA GOMITO e CURVO a 90° M *in PP*

PP M ***90° ELBOW HOSE NOZZLE***

EMBOUT CANNELÉ COUDÉ et COUDE à 90° *M en PP*

* NEW

RACCORDI FILETTATI IN Polipropilene (PP)

THREADED FITTINGS in Polypropylene (PP)

RACCORDS FILETÈS en Polypropylene (PP)

type/modèle/modelo	*code/code/código*	Ø		€ ①
0800240	0800240.060202	3/8”	10	2,18
	0800240.060303	1/2”	10	2,34
	0800240.060505	3/4”	10	2,97
	0800240.060707	1”	10	3,99
	0800240.060909	1”1/4	5	5,51
	0800240.061111	1”1/2	5	8,76
	0800240.061515	2”	5	12,32

TI A 90° *in PP*
PP **90° TEE**
TE À 90° *en PP*

0800180	0800180.060202	3/8”	10	1,67
	0800180.060303	1/2”	10	2,00
	0800180.060505	3/4”	10	2,39
	0800180.060707	1”	10	2,65
	0800180.060909	1”1/4	10	3,99
	0800180.061111	1”1/2	10	4,55
	0800180.061515	2”	5	6,38

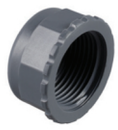

CALOTTA *in PP*
PP **CAP**
BOUCHON *en PP*

0800230	0800230.060202	3/8”	10	1,47
	0800230.060303	1/2”	10	1,74
	0800230.060505	3/4”	10	2,12
	0800230.060707	1”	10	2,65
	0800230.060909	1”1/4	10	3,74
	0800230.061111	1”1/2	10	5,51
	0800230.061515	2”	5	7,26

MANICOTTO *in PP*
PP **SOCKET**
MANCHON *en PP*

0800200	0800200.060202	3/8”	10	1,34
	0800200.060303	1/2”	10	1,47
	0800200.060505	3/4”	10	1,85
	0800200.060707	1”	10	2,29
	0800200.060909	1”1/4	10	3,06
	0800200.061111	1”1/2	10	3,74
	0800200.061515	2”	5	5,51

TAPPO *in PP*
PP **PLUG**
BOUCHON *en PP*

0800210 804

NIPPLO *in PP*
PP **NIPPLE**
MAMELON *en PP*

0800210.060202	3/8”	10	1,34
0800210.060303	1/2”	10	1,47
0800210.060505	3/4”	10	1,85
0800210.060707	1”	10	2,39
0800210.060909	1”1/4	10	3,19
0800210.061111	1”1/2	10	3,99
0800210.061515	2”	5	5,64

0800250 804

GOMITO a 90° *in PP*
90° PP ELBOW
COUDE à 90° *en PP*

0800250.060202	3/8”	10	1,74
0800250.060303	1/2”	10	1,85
0800250.060505	3/4”	10	2,54
0800250.060707	1”	10	2,97
0800250.060909	1”1/4	10	4,85
0800250.061111	1”1/2	10	7,14
0800250.061515	2”	5	10,47

0801250 804

GOMITO a 90° *in PP*
PP **90° ELBOW**
COUDE à 90° *en PP*

0801250.060909	1”1/4	10	4,85
0801250.061111	1”1/2	10	7,14
0801250.061515	2”	5	10,47

0800252 804

GOMITO A 90° *MF in PP*
PP MF **90° ELBOW**
COUDE À 90° *MF en PP*

0800252.060303	1/2”	10	2,12
0800252.060505	3/4”	10	2,97
0800252.060707	1”	10	3,41

0801252 804

GOMITO A 90° MF *in PP*
PP MF **90° ELBOW**
COUDE À 90° *MF en PP*

0801252.060909	1”1/4	10	5,63
0801252.061111	1”1/2	10	8,28
0801252.061515	2”	5	12,15

0800211 804

NIPPLO RIDOTTO *in PP*
PP **REDUCING NIPPLE**
MAMELON RÉDUIT *en PP*

0800211.060200	3/8” X 1/8”	10	2,16
0800211.060201	3/8” X 1/4”	10	2,16
0800211.060302	1/2” X 3/8”	10	2,29
0800211.060503	3/4” X 1/2”	10	2,65
0800211.060705	1” X 3/4”	10	3,41
0800211.060907	1”1/4 X 1”	10	4,50
0800211.061107	1”1/2 X 1”	10	5,02
0800211.061109	1”1/2 X 1”1/4	10	5,64
0800211.061511	2” X 1”1/2	5	8,99

0800232 804

MANICOTTO RIDOTTO *in PP*
PP **REDUCING SOCKET**
MANCHON RÉDUIT *en PP*

0800232.060503	3/4” X 1/2”	10	2,97
0800232.060705	1” X 3/4”	10	3,59

0800234 804

BUSSOLA DI RIDUZIONE *in PP*
PP **REDUCING BUSH**
DOUILLE DE RÉDUCTION
en PP

0800234.060201	3/8” X 1/4”	10	1,80
0800234.060302	1/2” X 3/8”	10	1,80
0800234.060502	3/4” X 3/8”	10	1,80
0800234.060503	3/4” X 1/2”	10	2,04
0800234.060703	1” X 1/2”	10	2,55
0800234.060705	1” X 3/4”	10	2,55
0800234.060903	1” 1/4 X 1/2”	10	3,31
0800234.060905	1”1/4 X 3/4”	10	3,31
0800234.060907	1”1/4 X 1”	10	3,31
0800234.061105	1”1/2 X 3/4”	10	4,34
0800234.061107	1”1/2 X 1”	10	4,34
0800234.061109	1”1/2 X 1”1/4	10	4,34
0800234.061507	2” X 1”	5	5,72
0800234.061509	2” X 1”1/4	5	5,72
0800234.061511	2” X 1”1/2	5	5,72

0800258 804

GOMITO A 90° RIDOTTO M/F *in PP*
PP **M/F 90° ELBOW**
COUDE À 90° RÉDUIT M/F *en PP*

0800258.060503	3/4” X 1/2”	10	2,44
0800258.060705	1” X 3/4”	10	3,39
0800258.060907	1”1/4 X 1”	10	3,96
0800258.061109	1”1/2 X 1”1/4	10	6,48

ATTACCO PER SERBATOIO in Polipropilene (PP)
TANK CONNECTION in Polypropylene (PP)
FIXATION DU RÉSERVOIR en Polypropylene (PP)

0300318 304

PASSAPARETE M in PP colore bianco, estremità maschio filettata G1 munita di COLLARE in PP grigio di serraggio e GUARNIZIONE piana in EPDM

WHITE PP THROUGH-HULL FITTING M*, with male threaded end G1 with a grey PP clamping collar and EPDM flat gasket*

PASSAGE de PAROI M en PP *banc, extremité mâle filetée G1 avec collier de serrage en PP gris et joint plat en EPDM*

modello- *type - modèle*	codice - *code*	Ø			€ ①
0300318	0300318.080303	1/2” X 3,5	20		2,31
	0300318.080505	3/4” X 3,5	20		2,41
	0300318.080707	1” X 3,5	20		3,31
	0300318.080909	1”1/4 X 4,5	10		4,16
	0300318.081111	1”1/2 X 4,5	10		5,76
	0300318.081515	2” X 4,5	10		6,89

0400318 404

PASSAPARETE MM in PP colore nero, estremità maschio filettata G1 munita di COLLARE di serraggio e GUARNIZIONE piana in EPDM
BLACK PP THROUGH-HULL FITTING MM, *both male threaded ends G1 with clamping collar and EPDM flat gasket*
PASSAGE DE PAROI MM NOIR, *double extremité mâle filetée G1 avec collier de serrage et joint plat en EPDM*

0400318	0400318.050303	1/2” X 3,5	20	300	3,66
	0400318.050505	3/4” X 3,5	20	260	4,06
	0400318.050707	1” X 3,5	20	200	4,56
	0400318.050909	1”1/4 X 4,5	10	140	5,53
	0400318.051111	1”1/2 X 4,5	10	140	7,97
	0400318.051515	2” X 4,5	5	80	8,90

RACCORDI PORTAGOMMA in resina acetalica (POM) per tubi flessibili metrici
HOSE CONNECTOR FITTINGS in acetal resin (POM) for flexible metric hoses
RACCORDS EMBOUTS en résine acétalique (POM) pour tuyaux flexibles métriques

modello - *type* - *modèle*	codice - *code*	DN (mm)		€ ①
0201902	0201902.260808	8	20	1,34
	0201902.261010	10	20	1,40
	0201902.261212	12	20	1,70
	0201902.031616	16	20	2,09
	0201902.031818	18	20	2,20
	0201902.032020	20	20	2,31
	0201902.032525	25	20	2,95

244

PORTAGOMMA a T per tubo DN
T HOSE CONNECTOR
for DN hose
EMBOUT EN T *pour tuyau DN*

0201903	0201903.260808	8	20	1,34
	0201903.261010	10	20	1,46
	0201903.261212	12	20	1,70
	0201903.031616	16	20	2,14
	0201903.032020	20	20	2,34
	0201903.032525	25	10	4,14
	0201903.033838	38	10	6,34

244

PORTAGOMMA a Y
per tubo DN
Y HOSE CONNECTOR
for DN hose
EMBOUT EN Y
pour tuyaux DN

modello - *type* - *modèle*	codice - *code*	DN-DN1-Dn2 (mm)		€ ①
0201912	0201912.032025	20-20-25	10	3,72
	0201912.032538	25-25-38	10	5,11

244

PORTAGOMMA a Y per tubo DN
REDUCED Y HOSE CONNECTOR *for DN hose*
EMBOUT RÉDUITS EN Y
pour tuyaux DN

modello - *type* - *modèle*	codice - *code*	DN (mm)		€ ①
0201900	0201900.261010	10	20	1,55
	0201900.031616	16	20	1,30
	0201900.032020	20	20	1,57
	0201900.032525	25	10	3,31
	0201900.033838	38	10	5,39

244

PORTAGOMMA diritto per tubo DN
Straight ***HOSE CONNECTOR*** *for DN hose*
EMBOUT *droits pour tuyau DN*

0201914	0201914.031616	16	20	1,93
	0201914.031818	18	20	2,00
	0201914.032020	20	20	2,08

244

PORTAGOMMA a gomito per tubo DN
Elbow ***HOSE NOZZLE*** *for DN hose*
EMBOUT ***CANNELÉ*** *COUDÉ pour tuyau DN*

0201905	0201905.261212	12	20	2,93

244

PORTAGOMMA croce per tubo DN
CROSS HOSE NOZZLE for DN hose
EMBOUT CANNELLE à TRAVERSER pour tuyau DN

RACCORDI PORTAGOMMA in Poliammide 66 (PA) - (Nylon) per tubi flessibili metrici
HOSE BARB FITTINGS in polyamide 66 (PA) - (Nylon) for metric flexible hoses
RACCORDS EMBOUTS en Polyamide 66 (PA) - (Nylon) pour flexibles métriques

modello- *type* - *modèle*	codice - *code*	G	DN (mm)		€ ①
0200120	0200120.000312	1/2"	12	20	1,35
	0200120.000512	3/4"	12	20	1,40
	0200120.000516	3/4"	16	20	1,45
	0200120.000520	3/4"	20	20	1,45
	0200120.000720	1"	25	10	1,74
	0200120.000832	1"1/4	32	10	2,58

PORTAGOMMA DIRITTO per tubo DN estremità femmina ghiera mobile filettata G con guarnizione piana in EPDM
STRAIGHT HOSE NOZZLE *for DN hose end with female rotating ring nut G and EPDM flat gasket*
EMBOUTS CANNELÉ DROIT *pour tuyau DN extrémité avec écrou femelle pivotant G et joint plat en EPDM*

0200130	0200130.000210	3/8"	10	20	0,67
	0200130.000212	3/8"	12	20	0,67
	0200130.000316	1/2"	16	20	0,85
	0200130.000320	1/2"	20	20	0,92
	0200130.000520	3/4"	20	20	0,95
	0200130.000525	3/4"	25	20	1,08
	0200130.000726	1"	25	10	1,18
	0200130.000730	1"	30	10	1,35
	0200130.000935	1"1/4	35	10	1,88
	0200130.000938	1"1/4	38	10	2,38
	0200130.001138	1"1/2	38	10	2,43
	0200130.001150	1"1/2	50	10	3,00

PORTAGOMMA DIRITTO per tubo DN estremità maschio filettata G1
STRAIGHT HOSE NOZZLE *for DN hose male threated end G1*
EMBOUTS CANNELÉ DROIT *pour tuyau DN extrémité male filetée G1*

0200121	0200121.000312	1/2"	12	20	1,99
	0200121.000512	3/4"	12	20	2,07
	0200121.000516	3/4"	16	20	2,19
	0200121.000520	3/4"	20	20	2,29
	0200121.000725	1"	25	10	2,67
	0200121.000932	1"1/4	32	10	3,56

PORTAGOMMA CURVO a 90° per tubo DN estremità femmina ghiera mobile filettata G con guarnizione piana in EPDM
90° ELBOW HOSE NOZZLE *for DN hose end with female rotating ring nut G and EPDM flat gasket*
EMBOUT CANNELÉ COUDÉ à 90° *pour tuyau DN - extrémité avec écrou femelle pivotant G et joint plat en EPDM*

0200131	0200131.000212	3/8"	12	20	1,21
	0200131.000316	1/2"	16	20	1,39
	0200131.000320	1/2"	20	20	1,56
	0200131.000520	3/4"	20	20	1,59
	0200131.000525	3/4"	25	20	1,90
	0200131.000725	1"	25	10	1,99
	0200131.000730	1"	30	10	2,46
	0200131.000932	1"1/4	32	10	2,71
	0200131.000938	1"1/4	38	10	3,08
	0200131.001138	1 "1/2	38	10	3,40

PORTAGOMMA CURVO a 90°
per tubo DN
90° ELBOW HOSE NOZZLE
for DN hose
male threaded end G1
EMBOUT CANNELÉ COUDÉ à 90° *pour tuyau DN extrémité mâle filetée G1*

CONNESSIONE - Valvole
CONNECTION - Valves
CONNEXION - Vannes

VALVOLE DI INTERCETTAZIONE a sfera con filettatura Gas in Polipropilene (PP)

Ball SHUT-OFF VALVES with thread Gas in Polypropylene (PP)

VANNES D'ARRET à bille avec filetage pas du Gaz en Polypropylene (PP)

modello - *type - modèle*	codice - *code*	G		€ 1
0200320	0200320.050303	1/2"	5	7,30
	0200320.050505	3/4"	5	8,61
	0200320.050707	1"	5	9,51

1201

VALVOLA A SFERA - PN10
con attacchi femmina filettati G guarnizione O-ring in NBR
BALL VALVE - PN10 with *threaded connections G with NBR O-ring*
VANNE À BILLE - PN10 *avec raccords femelles filetés G avec joint torique en NBR*

modello - *type - modèle*	codice - *code*	G	G1		€ 1
0200330	0200330.050303	1/2"	1/2"	5	7,30
	0200330.050505	3/4"	3/4"	5	8,61
	0200330.050707	1"	1"	5	9,51

1201

VALVOLA A SFERA - PN10
con attacchi: femmina filettato G e maschio filettato G1 con guarnizione O-ring in NBR
BALL VALVE - PN10 *with connections: threaded female end G and threaded male end G1 with NBR O-ring*
VANNE À BILLE - PN10 avec raccords: femelle fileté *G et mÂle fileté G1 avec joint torique en NBR*

modello - *type - modèle*	codice - *code*	G		€ 1
7002952	7002952.050303	1/2"	2	31,38
	7002952.050505	3/4"	2	38,75
	7002952.050707	1"	2	52,81
	7002952.050909	1"1/4	1	61,31
	7002952.051111	1"1/2	1	83,49
	7002952.051515	2"	1	92,85

7045

NEW

VALVOLA A SFERA PN16 COMPACT Con attacchi femmina filettati G, con guarnizione O-Ring in EPDM
BALL VALVE PN16 COMPACT *With G female thread connections, with O-Ring gasket in EPDM*
VANNE À BILLE PN16 COMPACT *Avec des raccords femelles filetés G, avec joint O-Ring en EPDM*

BUREAU VERITAS
Marine & Offshore

7002951

7045

7002951.050303	1/2"	2	41,96
7002951.050505	3/4"	2	48,40
7002951.050707	1"	2	66,34
7002951.050909	1"1/4	1	78,41
7002951.051111	1"1/2	1	107,65
7002951.051515	2"	1	123,99

VALVOLA A SFERA PN16 COMPACT AD ANGOLO
Con attacchi femmina filettati G, con guarnizione O-Ring in EPDM
Angle BALL VALVE PN16 COMPACT *With G female thread connections, with O-Ring gasket in EPDM*
VANNE À BILLE PN16 COMPACT ANGULAIRE *Avec des raccords femelles filetés G, avec joint O-Ring en EPDM*

BUREAU VERITAS
Marine & Offshore

7002950

7045

7002950.050303	1/2"	2	43,04
7002950.050505	3/4"	2	49,61
7002950.050707	1"	2	68,03
7002950.050909	1"1/4	1	80,41
7002950.051111	1"1/2	1	110,39
7002950.051515	2"	1	127,09

VALVOLA A SFERA PN16 COMPACT A 3 VIE Con attacchi femmina filettati G, con guarnizione O-Ring in EPDM
BALL VALVE PN 16 COMPACT 3-WAY *with G female thread connections, with EPDM O-Rings*
VANNE À BILLE PN16 COMPACT 3 VOIES, *raccords femelles filetés G, avec joint torique en EPDM*

BUREAU VERITAS
Marine & Offshore

PASSASCAFO con filettatura gas in Polipropilene caricato con fibra vetro (PP-FV)

THROUGH-HULL FITTING with Gas thread in Polypropylene reinforced with glass fiber (PP-GF)

PASSE-COQUE avec filetage Gaz en Polypropylene renforcè de fibre de verre (PP-FV)

modello - *type - modèle*	codice - *code*	G1		€ 1
7000647	7000647.050303	1/2"	2	13,14
	7000647.050505	3/4"	2	13,59
	7000647.050707	1"	2	16,28
	7000647.050909	1" 1/4	1	17,72
	7000647.051111	1"1/2	1	20,88
	7000647.051515	2"	1	22,54

7045

PASSASCAFO, estremità maschio filettata G1 munita di collare di serraggio e O-ring in EPDM
THROUGH-HULL FITTING, *with male threaded end G1 with clamping collar and EPDM O-ring gasket*
PASSAGE DE PAROI, *extremité mâle filetée G1 avec collier de serrage et joint torique en EPDMNBR*

BUREAU VERITAS
Marine & Offshore

VALVOLE DI NON RITORNO con filettatura gas in resina acetalica (POM) e in Polipropilene caricato con fibra vetro (PP-FV)

NON-RETURN VALVES with Gas thread in acetal resin (POM) and Polypropylene reinforced with glass fiber (PP-GF)

CLAPETS ANTI-RETOUR avec filetage Gaz en rèsine acetal (POM) et Polypropylene renforcè de fibre de verre (PP-FV)

modello- *type - modèle*	codice - *code*	G		€ ①
0200700	0200700.030303	1/2”	5	5,55
1202	0200700.030505	3/4”	5	6,53
	0200700.030707	1”	5	8,17

VALVOLA DI RITEGNO “YURI” in POM con attacchi femmina filettati G con guarnizione piana in NBR e molla in acciaio inox ASI 316
“YURI” CHECK VALVE *in POM with female threaded connections G with NBR flat seal and AISI 316 stainless steel spring*
CLAPET DE PIED “YURI” *in POM avec raccords femelles fileté G avec joint plat en NBR et ressort en acier inox ASI 316*

7002953	7002953.050909	1"1/4	1	35,25
7045	7002953.051111	1”1/2	1	47,26
	7002953.051515	2”	1	54,45

VALVOLA DI RITEGNO IN PPG Con attacchi femmina filettati G, con guarnizione in EPDM
CHECK VALVE in PPG *With G female thread connections, with gasket in EPDM*
CLAPET DE RETENUE en PPG *Avec raccords femelles filetés G, avec joint en EPDM*

RACCORDI PORTAGOMMA E FILETTATI in polipropilene (PP) per impianti di acque nere

HOSE BARB AND THREADED FITTINGS in Polypropylene (PP) for sewage systems

RACCORDS EMBOUTS E FILETéS en Polypropylene (PP) pour installations d’eaux noires

0400754

0400833

0400121

0400673

Vedi Listino Generale - See General Price List - Voir le liste de prix générale

0400238

0400232

0401252

0401250

0400650

0400210

Vedi Listino Generale - See General Price List - Voir le liste de prix générale

TUBI e RACCORDI FILETTATI in polipropilene (PP)
Pipes and fittings in polypropylene (PP)
Tuyaux et raccords en polypropylène (PP)

Vedi Listino Generale - See General Price List - Voir le liste de prix générale

TUBI E RACCORDI in PP-R per impianti sanitari
PP-R PIPES and FITTINGS for sanitary systems
TUYAUX ET RACCORDS EN PP-R pour installations sanitaires

Vedi Listino **tech evolution**®

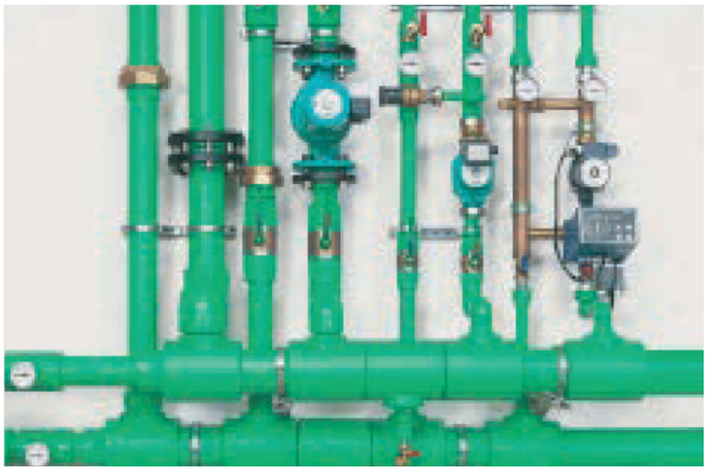

*Voir le liste de prix **tech evolution**®*

CONNESSIONE - Giunzione rapida di tubazioni flessibili *CONNECTION - Quick jointing of flexible pipes CONNEXION - Jonction rapide de tuyauteries flexibles*

RACCORDI PORTAGOMMA a COMPRESSIONE BDFast® (PN10) in polipropilene (PP) per tubi flessibili per impianti idraulici
HOSE CONNECTOR COMPRESSION FITTINGS BDFast® (PN 10) in polypropylene (PP) for hoses for plumbing systems
RACCORDS EMBOUTS à COMPRESSION BDFast® (PN10) en polypropylène (PP) pour tuyaux flexibles pour installations hydrauliques

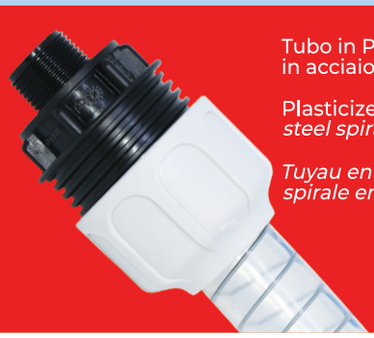

Tubo in PVC plastificato con spirale in acciaio zincato

Plasticized PVC hose with galvanized *steel spiral*

Tuyau en PVC plastifié avec spirale en acier galvanisé

BDFast®
La giunzione innovativa

SISTEMA DI RACCORDI PER LA CONNESSIONE DI TUBI FLESSIBILI

FITTINGS SYSTEM FOR HOSES CONNECTION

SYSTEME DE RACCORDS POUR LA CONNECTION DE TUYAUX FLEXIBLES

- PNN10 -

Tubo in PVC con spirale in PVC rigido

PVC hose with rigid PVC spiral

Tuyau en PVC plastifié avec spirale en acier galvanisé

Vedi Listino Generale - See General Price List - Voir le liste de prix générale

RACCORDI PORTAGOMMA a COMPRESSIONE BDFast® COMPACT (PN16) in polipropilene (PP) per tubi flessibili per impianti idraulici

FAST PUSH-FIT FITTINGS in polypropylene (PP) for tanks in PE or in steel of different shapes

RACCORDS RAPIDES en polypropylène (PP) pour réservoirs en PE ou en acier de différentes formes

Tubo in PVC plastificato con spirale in acciaio zincato

Plasticized PVC hose with galvanized steel spiral

Tuyau en PVC plastifié avec spirale en acier galvanisé

Tubo in PVC plastificato con inserto tessile

Plasticized PVC hose with textile insert

Tuyau en PVC plastifié avec insert textile

BDFast® COMPACT
La giunzione innovativa

SISTEMA DI RACCORDI PER LA CONNESSIONE DI TUBI FLESSIBILI

FITTINGS SYSTEM FOR HOSES CONNECTION

SYSTEME DE RACCORDS POUR LA CONNECTION DE TUYAUX FLEXIBLES

- PNN16 -

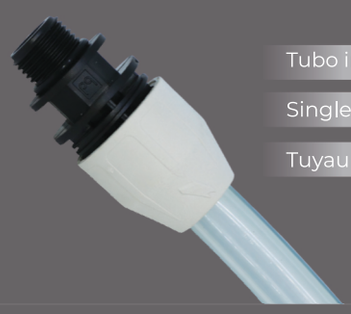

Tubo in PVC plastificato monostrato

Single-layer plasticized PVC hose

Tuyau en PVC plastifié monocouche

Tubo in PVC plastificato con rinforzo in fibra poliestere

Plasticized PVC hose reinforced with polyester fibers

Tuyau en PVC plastifié avec renfort en fibre de polyester

RACCORDI RAPIDI a INNESTO in polipropilene (PP) per serbatoi in PE o in acciaio di diverse forme

Polypropylene (PP) QUICK COUPLINGS FITTINGS to GRAFT for different shapes of PE or steel tanks

RACCORDS RAPIDES à embrayage en polypropylène (PP) pour réservoirs en PE ou acier de différentes formes

Utilizzabile nei serbatoi e contenitori in PE, nei serbatoi in acciaio, nei serbatoi carburante, nei contenitori IBC per lo stoccaggio ed il trasporto di acqua e fluidi vari

For use with PE tanks and containers, steel tanks, fuel tanks, IBC containers for the storage and transport of water and various liquids

Utilisable dans les réservoirs et les récipients en PE, dans les réservoirs en acier, dans les réservoirs de carburant, dans les conteneurs IBC pour le stockage et le transport d'eau et de différents fluides

QuickJoints®

RACCORDO CHE SI INSERISCE DALL'ESTERNO DEL SERBATOIO
FITTING TO BE INSERTED FROM OUTSIDE THE TANK
RACCORD QUI S'INTRODUIT DE L'EXTÉRIEUR DU RÉSERVOIR

- PN4 -

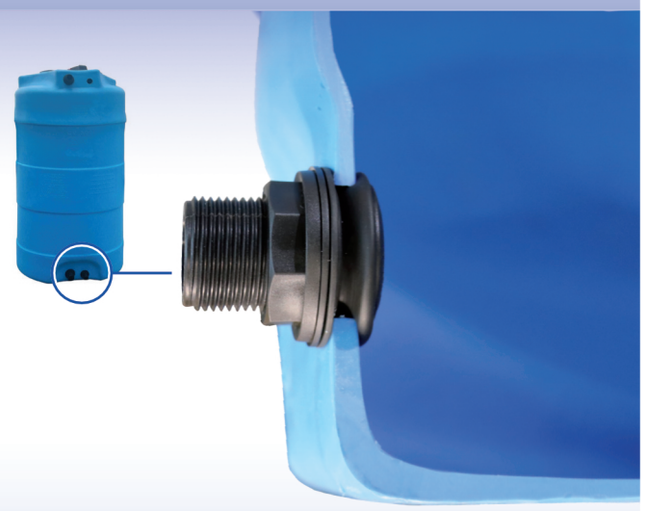

Vedi Listino Generale - See General Price List - Voir le liste de prix générale

condizioni di vendita

Queste condizioni generali annullano tutte le precedenti e sono soggette a cambiamenti senza alcun preavviso.
Le presenti condizioni di vendita si intendono integralmente accettate dal Cliente con il conferimento dell'ordine.
IMBALLAGGIO - L'imballaggio standard (in cartoni) è gratis. Per esigenze di spedizione e rintracciabilità del prodotto, l'ordine minimo per articolo non può essere inferiore ad una confezione standard, come indicato nel listino. L'Azienda si riserva di arrotondare, per eccesso o per difetto, la quantità ordinata per raggiungere la confezione indicata.
PREZZI - I prezzi sono quelli in vigore al momento dell'accettazione dell'ordine da parte dell'Azienda e risultanti dalla conferma d'ordine dell'Azienda medesima.
RESA - Il tipo di consegna è da condizioni ex work Bucchi salvo diverso accordo.
ORDINE MINIMO - L'importo minimo è nelle condizioni generali che regolano il rapporto con la clientela e viene trasmesso dal servizio Vendite dell'Azienda.
ORDINI - L'obbligazione dell'Azienda risulterà perfetta solo a seguito di specifica accettazione di ciascun specifico ordine. Gli ordini hanno carattere irrevocabile e rimarranno fermi per 30 giorni. Potranno essere effettuate eventuali consegne parziali. Inoltre, onde evitare spiacevoli malintesi per l'identificazione dei prodotti è consigliabile fare riferimento alla nomenclatura ed ai codici riportati sul nostro listino prezzi ufficiale ivi compreso le relative istruzioni. Non si accettano ritorni se non preventivamente autorizzati per iscritto, ed in ogni caso solo in Porto F.co.

terms of sale

These general terms replace all previous terms and are subject to change without notice. These terms of sale are considered as having been entirely accepted by the Client with the confirmation of the order.
PACKING *- Standard packing in cartons is free. Due to product shipping and traceability requirements, the minimum order per article must not be less than one standard package as indicated in the price-list. The Company reserves the right to round off either higher or lower the quantities ordered in order to obtain the package indicated.*
PRICES *- The prices to be quoted are those applicable at the moment of the acceptance of the order by the Company and listed in the order confirmation note issued by this latter.*
COLLECTION OF GOODS *- The delivery condition is ex works Bucchi except differently agreed.*
MINIMUM ORDER *- The minimum order is definied in the general terms of sale that regulate the relationship with clients and is transmitted by the Company's Sales service.*
ORDERS *- The Company will be obliged to fill orders only following the specific acceptance of each order. Orders are irrevocable and shall be valid for 30 days. Orders may be filled by partial deliveries. In order to avoid confusion regarding product identification, we reccomend using the product identification codes listed in our official price-list and the instruction provided. No returns will be accepted without previous written authorisation, and all returns must be paid carriage free by the Client.*

ESEMPIO DI COMPILAZIONE ORDINE DI ACQUISTO

codice prodotto	Ø	q.tà conforme alle confezioni o imballi	prezzo in €
0400180	1/2"	100 - 1000	
0400180.050303		100 - 1000	

EXAMPLE OF BUYING ORDER

product code	Ø	quantity according to the standard package	price in Euro
0400180	1/2"	*100 - 1000*	
0400180.050303		*100 - 1000*	

TERMINI DI CONSEGNA - I termini di consegna non sono impegnativi, ed hanno natura indicativa. Eventuali ritardi non danno diritto ad annullare o ridurre gli ordini del Cliente e non potranno essere motivi di risarcimento danni.
TRASPORTO -Nei casi in cui il mezzo di spedizione non sia esplicitamente indicato dal Cliente, la spedizione verrà effettuata nel modo ritenuto più idoneo dall'Azienda. La merce viaggia a rischio e pericolo del Cliente, anche se spedita in "porto franco". Ogni responsabilità dell'Azienda cessa con la consegna al vettore. L'eventuale copertura assicurativa viene effettuata solo su specifica richiesta e a spese del Cliente. L'Azienda non si assume responsabilità per la mancata o ritardata consegna, per ammanchi e/o avarie dovute al trasporto, di ciò, essendo responsabili i vettori, il destinatario deve fare le riserve prima del ritiro della merce.
PAGAMENTO - Le condizioni sono quelle indicate nell'ordine e sono impegnative per il Cliente anche nel caso di ritardo nell'arrivo della merce, o di avarie o perdite parziali o totali verificatesi durante il trasporto nonché nei casi in cui la merce a disposizione del Cliente presso l'Azienda non venga ritirata dal Cliente stesso. Tutte le fatture devono essere regolate alla scadenza. Qualora il Cliente non provvedesse al pagamento delle somme fatturate, rimarranno a suo carico senza necessità di formale costituzione di mora, gli interessi moratori nella misura del tasso ufficiale di sconto, in atto alla data convenuta per il pagamento, maggiorato di 4 punti con decorrenza dalla scadenza delle fatture, nonché tutte le spese che fossero conseguenza diretta della inadempienza. Restano in ogni caso salvi i danni subiti dall'Azienda per tali ritardi. Nell'ipotesi d'insolvenza anche parziale da parte del Cliente, l'Azienda ai sensi e per gli effetti di cui agli Art. 1453 e 1456 C.C. ha la facoltà di sospendere immediatamente la fornitura e di ritenere risolti di diritto il presente ordine ed anche eventuali altri ordini in corso con il medesimo Cliente.
RISERVA DI PROPRIETÀ - I prodotti forniti al Cliente, resteranno di proprietà dell'Azienda fino al totale pagamento di essi.
RECLAMI - Eventuali reclami riguardanti la quantità, il tipo di prodotto fornito e la specie devono essere fatti all'Azienda, esclusivamente tramite comunicazione scritta entro i termini di legge dall'arrivo della merce. Eventuali reclami sulla qualità, devono essere fatti all'Azienda entro i termini di leggi dalla scoperta dei vizi o difetti contestati. Nessun reclamo riguardante i contestati vizi o difetti del materiale potrà essere fatto valere, senza alcuna eccezione, se non avrà avuto luogo il regolare integrale pagamento del materiale al quale il reclamo si riferisce.
Non potranno essere presi in considerazioni reclami riguardanti la qualità del materiale venduto a condizioni speciali. Eventuali reclami o contestazioni riguardanti una parte della merce non esonerano il Cliente dall'obbligo di ritirare la restante quantità entro i limiti dell'ordine.
GARANZIA - I prodotti dell'Azienda si intendono garantiti per i guasti dovuti a difetti di fabbricazione ad essa imputabili. La garanzia decade qualora:
- sia trascorso più di un anno dalla consegna del materiale;
- il materiale sia stato usato al di fuori delle condizioni di esercizio indicate sul catalogo tecnico;
- il materiale sia stato comunque modificato o manipolato.

La garanzia si limita alla sostituzione dei prodotti riconosciuti difettosi; pertanto, l'Azienda non sarà tenuta ad alcun risarcimento per spese di trasporto, installazione, danni sia diretti che a terzi e comunque per qualsiasi altra causa. Garanzie particolari vengono menzionate sul catalogo tecnico. L'Azienda è in possesso di una copertura assicurativa di primaria compagnia, relativa ad una Polizza di Responsabilità Civile Prodotti e risponderà nei termini e nei limiti di tale copertura assicurativa.
CONTROVERSIE - Per controversie o contestazioni, resta convenuto competente in via esclusiva il Foro di Ravenna anche in caso di spedizioni affrancate.
Al presente contratto si applica la legge italiana.
L'Azienda si riserva il diritto di modificare o sostituire il presente listino in qualsiasi momento e senza preavviso.
I dati e le caratteristiche dei prodotti qui riportati si devono intendere a titolo indicativo. La Bucchi s.r.l. si riserva il diritto di apportare nei propri prodotti tutte le modifiche che riterrà opportune per logiche tecniche e commerciali.

TERMS OF DELIVERY *- The terms of delivery are not legally-binding and purely indicative. Any delays in delivery do not entitle the Client to cancel or reduce orders and will never provide grounds for Indemnlflcstlon of damages derived.*
TRANSPORT *- Whenever the carrier Is not expressly specified by the Client, shipping will be performed in the manner deemed most appropriate by the Company. The goods travel at the risk of the Client, even when shipped carriage free. All Company liability ceases whenhe goods are delivered to the carrier. Insuranca coverage will be stipulated only upon specific request and at the Client's expense. The Company declines all liability for unperformed or delayed deliveries and any other inconvenience and/or damages derived during shipping for which the carrier is exclusively responsible and therefore the receiver must advance any claims in regard to this latter prior to accepting the goods.*
PAYMENT *- The terms of payment are listed in the order and legally-binding for the Client even when the goods arrive with delay, damages, or partial or total loss during shipping, and even when the goods placed at the disposal of the Client at the Company's premises are not duly collected by the Client. All invoices must be paid when due. Whenever the Client fails to pay the sums due, interest in arrears will be automatically calculated from the date of Invoice payment due at the offlclal benk rate of discount Increesed by tbur percentage points without the obligation of the Company to declare the same with the right to reimbursement for the expenses directly derived for such breach of contract, while the Company also retains the right to advance claims for further damage in regard. In the event of even only partial insolvency by the Client, the Company has the right to immediately suspend the supply in question and consider the order and any others in progress with the same Client duly annulled as per the sense and effect of Art. 1453 and 1456 in the Civil Code.*
PROPERTY RIGHTS *- The products supplied to the Client remain the exclusive property of the Company until duly paid for in full.*
CLAIMS *- Any and all claims regarding the quantity, type of kind of product supplied must be advanced to the Company in written form only within according to the law of the arrival of the goods. Any and all claims regarding the quality of the product supplied must be advanced to the Company within according to the law of the discovery of such defect and in any case within 1 year of the date of delivery. Absolutely no claims regarding defective goods or materials without exception can be advanced without first paying the price for such goods in full. No claims regarding the quality of materials sold under special conditions will be accepted. Claims or disputes regarding a part of the goods delivered will not release the Client from the obligation to collect the remaining quantities within the times specified in the order.*
GUARANTEE *- The Company's products are guaranteed against defects in fabrication. Such guarantee is invalidated whenever:*
- *more than 1 year has passed since the delivery of the material;*
- *the material has been used inappropriately and not according to the conditions of use indicated in the technical catalogue;*
- *the material has been modified or manipulated in any way.*

The guarantee is limited to the replacement of the products recognised as being defective,and for such mason the Company will not be requir8d to make any sat of indemnification for shipping or installation expenses, direct damages, damages to third parties, or for any other reason whatsoever. Special guarantees are mentioned in the technical catalogue. The Company has stipulated Civil Liability insurance coverage with a leading broker for damages caused by its products and will be liable only within the limits established by the same.
CONTROVERSY *- For any disputes or controversies, the exclusively competent authority will be the Court of Ravenna, even in cases of free shipments. This contract is subject to the Italian law.*
The Company reserves the right to modify or replace this price-list in any moment whatsoever without notice.
The data and features of the products described here in are purely indicative.
BUCCHI s.rl reservs the right to make any modiffcations to its products deemed necessary by technical and commercial requirements.

Confezione Unità imballo € ① Prezzo in Euro cad

Package Pieces per package € ① Price in Euro for item

IL PRESENTE LISTINO È VALIDO DAL 01-01-2025

THE PRESENT PRICE LIST IS IN FORCE AS FROM 01-01-2025

conditions de vente

Ces conditions générales annulent toutes les conditions précédentes et sont sujettes à changement sans préavis. Ces conditions de vente seront pleinement acceptées par le Client avec le passage de la commande.

EMBALLAGE *- L'emballage standard (en cartons) est gratuit. Pour des exigences d'expédition et de traçabilité du produit, la commande minimum par article ne peut pas être inférieure à un paquet standard, comme indiqué dans la liste des prix. La Société réserve le droit d'arrondir, par excès ou défaut, la quantité commandée pour obtenir le paquet indiqué.*

PRIX *- Les prix sont ceux en vigueur au moment que la commande est acceptée par la Société et qui résultent de la confirmation de la commande par la Société elle-même.*

RETOUR *- Le type de livraison est départ usine Bucchi, sauf accord contraire.*

COMMANDE MINIMUM *- Le montant minimum est défini dans les conditions générales qui règlent les relations avec les clients et est transmis par le service des ventes de la Société.*

COMMANDES *- L'obligation de la Société sera parfaite après l'acceptation spécifique de chaque commande spécifique. Les commandes sont irrévocables et resteront fermes pendant 30 jours. Des livraisons partielles peuvent être effectuées. En outre, pour éviter tout malentendu désagréable, pour l'identification des produits est conseillé de se référer à la nomenclature et aux codes figurant sur notre liste des prix, y compris les instructions relatives. Nous n'acceptons pas de retour, sauf avec autorisation préalable par écrit, et en tout cas avec expédition prépayée.*

EXEMPLE DE COMPILATION COMMANDE D'ACHAT

code produit	Ø	q.té conforme aux paquets ou emballage	prix en Euro
0400180	1/2"	100 - 1000	
0400180.050303		100 - 1000	

TERMES DE LIVRAISON *- Les termes de livraison ne sont qu'indicatifs et ne sont pas contraignants. Des délais éventuels n'autorisent pas à annuler ou réduire les commandes du Client et ne peuvent pas être un motif pour la demande de dommages-intérêts.*

TRANSPORT *- Dans les cas où le moyen de livraison ne soit pas explicitement spécifié par le Client, l'envoi sera effectué de la manière jugée la plus appropriée par la Société. Les marchandises voyagent aux risques et périls du Client, même si envoyées "port franc". Toute responsabilité de la Société cesse avec la livraison au transporteur. Toute couverture d'assurance éventuelle doit être faite seulement sur demande spécifique et aux frais du Client. La Société n'assume aucune responsabilité relative à l'échec ou au retard de livraison, manque et/ou dommages dus au transport, ce qui est responsabilité des transporteurs; le bénéficiaire doit faire des réservations avant le retrait de la marchandise.*

PAIEMENT *- Les conditions sont énoncées dans le commande et sont contraignantes pour le Client, même en cas de livraison tardive de la marchandise, dommage ou perte partielle ou totale pendant le transport, et dans les cas où la marchandise à la disposition du Client ne soit pas retirée par le Client. Toutes les factures doivent être payées à l'échéance. Si le Client ne paie pas les montants facturés, les intérêts moratoires demeurent à sa charge, sans la nécessité de création officielle de retard de paiement, dans la mesure du taux officiel d'escompte, en vigueur à la date convenue pour le paiement, augmenté de 4 points avec effet à partir de la date d'échéance des factures, et aussi toutes les dépenses qui ont été le résultat direct de la violation. En tout cas, les dommages subis par la Société pour ces retards restent exclus. En cas d'insolvabilité, même partielle, par le Client, selon l'Article 1453 et 1456 du Code Civil Italien, la Société a le droit de suspendre immédiatement la fourniture et de considérer annulée la commande ainsi que toutes autres commandes en cours avec le même Client.*

RESERVE DE PROPRIÉTÉ *- Les produits fournis au Client restent la propriété de la Société jusqu'à leur paiement intégral.*

RÉCLAMATION *- Toute réclamation concernant la quantité, le type de produit fourni et le type doit être faite à la Société, seulement par un avis écrit dans les termes légaux à partir de l'arrivée de la marchandise. Toute réclamation concernant la qualité doit être faite à la Société dans les termes de la loi à partir de la découverte des vices ou des défauts allégués. Aucune réclamation concernant les vices ou les défauts du matériau peut être invoquée, sans exception, si le paiement régulier de la totalité du matériau, auquel la réclamation se réfère, n'a pas eu lieu. Toute réclamation sur la qualité du matériel vendu à des conditions spéciales ne pourra pas être prise en considération. Toute réclamation ou contestation concernant une partie des marchandises ne dispense pas le Client de l'obligation de retirer la quantité restante dans les limites de la commande.*

GARANTIE *- Les produits de la Société sont garantis pour une défaillance due à des défauts de fabrication qui lui sont imputables. La garantie est nulle si :*

- il a été plus d'un an après la livraison du matériel ;

- le matériel a été utilisé en dehors des conditions de fonctionnement indiquées dans le catalogue technique ;

- le matériel a été altéré ou manipulé.

La garantie est limitée au remplacement des produits reconnus défectueux ; la Société ne sera pas redevable d'aucune indemnisation pour les frais de transport, installation, dommages directs et à des tiers, et pour toute autre cause. Garanties particulières sont mentionnées sur le catalogue technique. La Société a une couverture d'assurance avec une compagnie primaire, relative à une assurance responsabilité civile produits, et répondra dans les termes et les limites de cette assurance.

LITIGES *- Pour les litiges ou les réclamations, la Cour de Ravenne reste le forum compétent, même dans le cas d'expéditions gratuites.*

Ce contrat est régi par la loi italienne.

La Société réserve le droit de modifier ou de remplacer cette liste des prix à tout moment et sans préavis.

Les données et les caractéristiques des produits ci mentionnés sont entendus à titre indicatif. Bucchi s.r.l. réserve le droit d'apporter à ses produits toutes les modifications qu'estimera nécessaires pour des logiques techniques et commerciaux.

000 → The label next to each article corresponds to a **price group.** All products with the same price group are subject to the **same trade conditions.**

L'étiquette à côté de chaque article correspond à un **group de prix.** Tous les produits appartenant au même groupe de prix sont soumis aux **mêmes conditions commerciales.**

Paquet *Unité d'emballage* € ① *Prix en Euro chaque pièce*

CETTE LISTE DES PRIX EST VALABLE À PARTIR DE 01-01-2024

NOTE

NOTE

BUCCHI

Fittings for
plastic pipes and systems

MADE IN ITALY
SINCE 1973
100% BUCCHI

BUCCHI S.r.l.
48022 LUGO Ravenna - Italy
Sede Legale/Offices: Via Bonsi, 57
Tel. 0039 0545 901001 r.a.
Fax 0039 0545 32232 - 0039 0545 212385

E-mail: bucchi@bucchi.it - Internet: www.bucchi.it

REV. 40